



Central America Tax News

Guatemala · El Salvador · Honduras · Nicaragua · Costa Rica · Panamá · República Dominicana

Central America Tax News

Conoce las noticias y artículos de opinión más relevantes en materia tributaria en la región, presentadas por nuestros expertos.



Guatemala

Tax Alert

Acuerdo Número 1472 del Instituto Guatemalteco de Seguridad Social >

El lunes 20 de abril 2020, fue publicado acuerdo Número 1472, a través del cual se regula la posibilidad de diferir el pago a la seguridad social por concepto de cuota patronal del sector privado, para los meses de marzo, abril y mayo de 2020; especificando el procedimiento que se debe seguir para ello.

[Conoce más >>](#)

Diferimiento del Pago del Impuesto de Hospedaje ante la Crisis del Covid-19 >

El 6 de abril 2020 fue publicada la Circular Ref. DG-100-2020 del Instituto Guatemalteco de Turismo -INGUAT-, dando a conocer que han decidido suspender temporalmente el plazo administrativo para el pago del impuesto de hospedaje en Guatemala.

[Conoce más >>](#)

Diferimiento del pago del ISO del segundo trimestre 2020, Exención a donaciones a entidades no lucrativas y Suspensión de Plazos Administrativos >

Los contribuyentes afectos al Impuesto de Solidaridad, podrán diferir el pago correspondiente al segundo trimestre del Ejercicio Fiscal 2020, pudiendo realizar dicho pago hasta el 30 de septiembre de 2020 al contado, sin que esto genere sanción, multa o recargo alguno.

[Conoce más >>](#)

Global Trade News

Disposiciones como Auxiliar de la función pública aduanera de las Zonas de Desarrollo Económico Especial Públicas >

Dentro de las regulaciones establecidas en la Resolución de Superintendencia Número SAT-DSI-315-2020, destacan aquellas relacionadas con los requisitos generales y específicos para que el desarrollador de la ZDEEP sea reconocido como Auxiliar de la Función Pública Aduanera.

[Conoce más >>](#)

Contingente arancelario de maíz amarillo y frijol negro >

El día 17 de abril fue publicado en el Diario Oficial el Acuerdo Ministerial No. 581-2020 y 582-2020 del Ministerio de Economía, a través de los cuales se adopta el Normativo para la Aplicación del Contingente de Maíz Amarillo y Frijol Negro, respectivamente, para garantizar el abastecimiento. Además de establecerse arancel preferencial a la importación de dichos productos.

[Conoce más >>](#)

El Salvador

Tax Alert

Prórroga en la Presentación y Pago de la Declaración Anual de ISR 2019 y Obligaciones Formales 2020 >

El 30 de abril de 2020, la Asamblea Legislativa aprobó el Decreto denominado: "Ley Transitoria para Facilitar la Presentación y Pago del Impuesto sobre la Renta, el Anticipo a Cuenta del Impuesto sobre la Renta y otras obligaciones formales".

[Conoce más >>](#)

Nuevos Informes Tributarios en Línea >

Conoce sobre los nuevos informes tributarios que están disponibles para presentación en línea

[Conoce más >>](#)

Tax Newsletter

Disposiciones para el Nombramiento de Auditor Fiscal correspondiente al ejercicio 2020 >

Como parte del cumplimiento de las obligaciones mercantiles y fiscales anuales, es importante que los contribuyentes analicen las disposiciones establecidas en el Art. 131 del Código Tributario para conocer si, con base en los Estados Financieros del ejercicio 2019, les es aplicable realizar el Nombramiento de Auditor Fiscal para el ejercicio 2020 antes del 31 de mayo del presente año.

[Conoce más >>](#)

Decretos y leyes especiales emitidos en respuesta a COVID-19 en El Salvador >

Entre el 14 y el 30 de marzo de 2020, se han aprobado una serie de decretos legislativos y ejecutivos, así como leyes especiales y temporales sobre impuestos y otros asuntos como parte de las medidas que el gobierno central está implementando en respuesta al coronavirus (COVID-19).

[Conoce más >>](#)

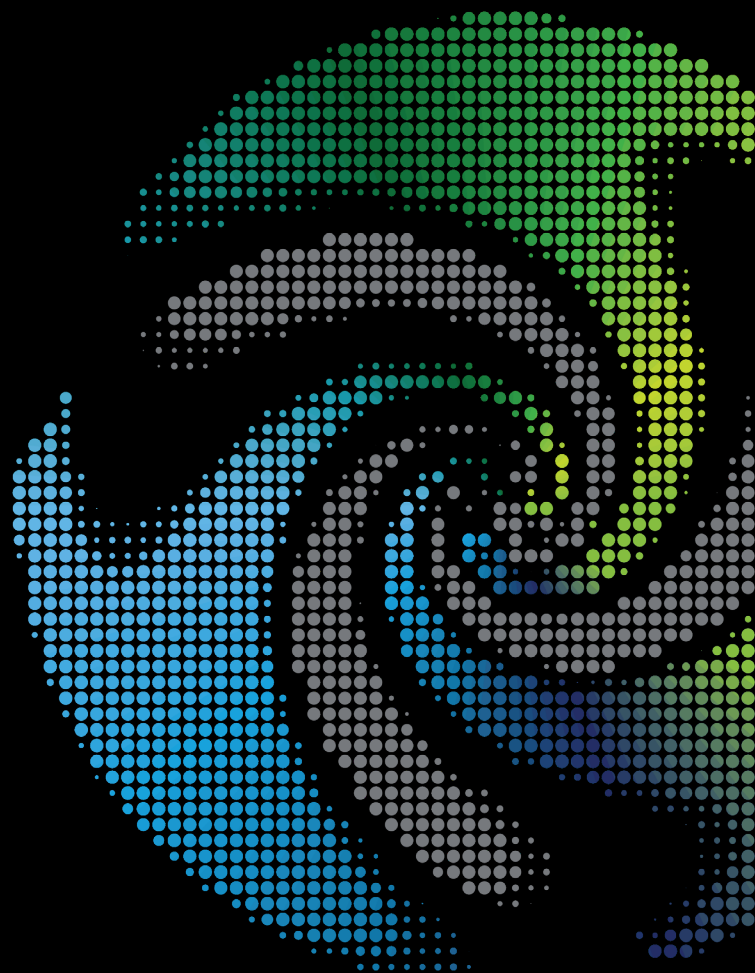

Costa Rica

Tax Flash

Dirección General de Tributación emite resolución regulando facilidades de pago a la luz de la Ley de Alivio Fiscal frente al COVID-19 >

Dicha resolución regula el procedimiento que deberán seguir los contribuyentes que se acojan a la moratoria del IVA y de los Impuestos Selectivos de Consumo, previstos en la ley de Alivio Fiscal y que prevean no poder cancelar la totalidad de los impuestos adeudados al 31 de diciembre de 2020.

[Conoce más >>](#)

Global Trade Advisory Alert

Establecen medida temporal de control para evitar desabasto de insumos en emergencia sanitaria >

Como parte de las medidas que ha venido adoptado el Gobierno para proteger la salud pública y de contar con los insumos mínimos para atender la emergencia generada por COVID-19, se emitió el Decreto Ejecutivo 42291-MEIC-S-COMEX, publicado el 10 de abril de 2020 en la Gaceta, mediante el cual se establece como medida temporal, las Licencias de Exportación para ciertas mercancías.

[Conoce más >>](#)

Propuesta de reglamento para otorgar la condición de Exportador Autorizado en ciertos acuerdos comerciales vigentes >

La categoría de Exportador Autorizado se otorgará por un año natural a una empresa que realice exportaciones frecuentes de productos al amparo de ciertos acuerdos comerciales, y consiste en otorgar la posibilidad de extender una declaración de origen en la factura de exportación en lugar de emitir el tradicional certificado de origen.

[Conoce más >>](#)

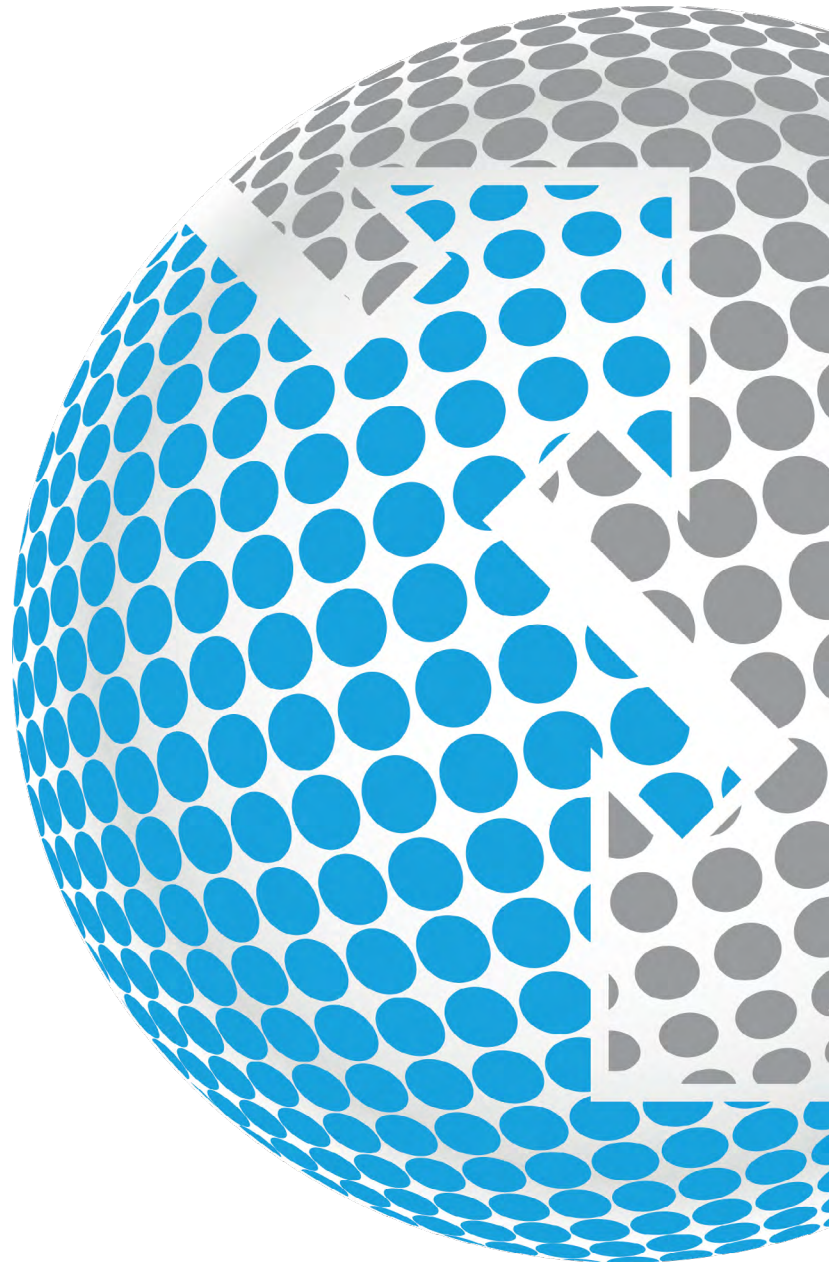

Panamá

Tax News

Resolución N° 201-2406 de 6 de abril de 2020

El pasado 7 de abril de 2020, fue publicada en Gaceta Oficial la Resolución N° 201-2406 de 6 de abril de 2020, que exceptúa temporalmente el uso de equipo fiscal como consecuencia de las medidas sanitarias decretadas a nivel nacional.

[Conoce más !\[\]\(e2376d476d06eb31946dc01a69a4403a_img.jpg\)](#)

Acuerdo N° 67 del Consejo Municipal de Panamá, del 17 de marzo de 2020 y Resolución N° 383-2020-DG de fecha 3 de abril de 2020

Las disposiciones incluyen la presentación y/o pago tardío de la planilla para los meses de febrero, marzo, abril y mayo 2020; así como prórroga en la presentación de la Declaración Jurada Anual hasta el 30 de abril 2020. Suspensión de multas y sanciones emitidas por la Dirección de la Caja de Seguro Social y el Consejo Municipal de Panamá.

[Conoce más !\[\]\(830769b31eeeaca920791081939ff8ba_img.jpg\)](#)

Resolución N° 201-2418 de fecha 16 de abril de 2020

A través de la Resolución N° 201-2418, se reglamenta el proceso de donaciones previsto en Decreto Ejecutivo No. 400 del 27 de marzo de 2020 que crea el "Plan Panamá Solidario".

[Conoce más !\[\]\(6bb0e4f14c4133b37d2887cb37e67ddd_img.jpg\)](#)

Resolución N° 201-2416 de 9 de abril de 2020.

Se amplía el plazo para la presentación de la Declaración Jurada del Impuesto sobre la transferencia de bienes corporales muebles y la prestación de servicios (ITBMS) hasta el 15 de julio de 2020 para los periodos tributarios de marzo, abril y mayo 2020.





Contactos

Guatemala

Byron Martínez

CEO Guatemala y El Salvador
Partner | Tax & Legal
bymartinez@deloitte.com

El Salvador

Federico Paz

Partner | Tax & Legal
fepaz@deloitte.com

Ghendrex García

Partner | Tax & BPS
ggarciaq@deloitte.com

Honduras

Rita Silva

Country Managing Partner
ritasilva@deloitte.com

Nicaragua

Juan Carlos Cortez

Senior Manager | Tax
jcortez@deloitte.com

Costa Rica

Carla Coghi

Partner | Tax
ccoghi@deloitte.com

Panamá

Yaremis Pérez

Partner | Tax
yaremisperez@deloitte.com

Deloitte.

Sobre Deloitte:

Deloitte se refiere a Deloitte Touche Tohmatsu Limited, sociedad privada de responsabilidad limitada en el Reino Unido, a su red de firmas miembro y sus entidades relacionadas, cada una de ellas como una entidad legal única e independiente. Consulte www.deloitte.com para obtener más información sobre nuestra red global de firmas miembro.

Deloitte presta servicios profesionales de auditoría y assurance, consultoría, asesoría financiera, asesoría en riesgos, impuestos y servicios legales, relacionados con nuestros clientes públicos y privados de diversas industrias. Con una red global de firmas miembro en más de 150 países, Deloitte brinda capacidades de clase mundial y servicio de alta calidad a sus clientes, aportando la experiencia necesaria para hacer frente a los retos más complejos de los negocios. Los más de 312,000 profesionales de Deloitte están comprometidos a lograr impactos significativos.

Tal y como se usa en este documento, "Deloitte S-LATAM, S.C." es la firma miembro de Deloitte y comprende tres Marketplaces: México-Centroamérica, Cono Sur y Región Andina. Involucra varias entidades relacionadas, las cuales tienen el derecho legal exclusivo de involucrarse en, y limitan sus negocios a, la prestación de servicios de auditoría, consultoría fiscal, asesoría legal, en riesgos y financiera respectivamente, así como otros servicios profesionales bajo el nombre de "Deloitte".

Sobre esta publicación:

Esta presentación contiene solamente información general y Deloitte no está, por medio de este documento, prestando asesoramiento o servicios contables, comerciales, financieros, de inversión, legales, fiscales u otros.

Esta presentación no sustituye dichos consejos o servicios profesionales, ni debe usarse como base para cualquier decisión o acción que pueda afectar su negocio. Antes de tomar cualquier decisión o tomar cualquier medida que pueda afectar su negocio, debe consultar a un asesor profesional calificado. No se proporciona ninguna representación, garantía o promesa (ni explícito ni implícito) sobre la veracidad ni la integridad de la información en esta comunicación y Deloitte no será responsable de ninguna pérdida sufrida por cualquier persona que confíe en esta presentación.