

Central America Tax News

Guatemala · El Salvador · Honduras · Nicaragua · Costa Rica · Panamá · República Dominicana

Central America Tax News

Conoce las noticias y artículos de opinión más relevantes en materia tributaria en la región, presentadas por nuestros expertos.

Know the news and articles of most relevant opinion on the tax matter in the region, presented by our experts.



Guatemala

Tax Alert

Iniciativa para la recaudación de IVA en la economía digital fue lanzada por el Centro Interamericano de Administraciones

El 24 de junio de 2021, el Centro Interamericano de Administraciones Tributarias –CIAT- y la Superintendencia de Administración Tributaria –SAT- de Guatemala, en conferencia de prensa conjunta, presentaron la iniciativa del CIAT en relación a la Economía Digital y los Impuestos Indirectos.

[Conoce más !\[\]\(cbe80b694ebd74fcfe136a095b608235_img.jpg\)](#)

VAT on digital economy initiative launched by Guatemala Tax Authority and the Inter-American Center of Tax Administrations –CIAT

On June 24th, 2021 The Inter-American Center of Tax Administrations –CIAT and Guatemala Superintendence for Tax Administration –SAT- offered a joint press conference presenting CIAT initiative on Digital Economy and Indirect Taxes.

[Learn more !\[\]\(e474458956c9a37fbf9586ddb60a7fa1_img.jpg\)](#)

Suspensión provisional de la casilla “Detalle de proveedores locales” en el formulario SAT-2237 IVA General

Durante el mes de febrero 2019, la Administración Tributaria implementó en el formulario SAT-2237, Declaración Jurada y pago mensual del Impuesto al Valor Agregado (IVA) el anexo denominado **“Detalle de proveedores locales”**; el cual no sólo incluye el detalle de facturas recibidas, representatividad de proveedores en el crédito fiscal, sino que también el comportamiento formal del proveedor.

[Conoce más !\[\]\(870f5d5e9c0d57485634be3ecf52f3ca_img.jpg\)](#)

Temporary suspension of the “Detail of local suppliers” box in form SAT-2237 General VAT

During the month of February 2019, the Tax Administration implemented in form SAT-2237, Tax Return and Monthly Payment of the Value Added Tax (VAT), the annex named **“Detail of local suppliers,”** which not only includes the detail of invoices received and representation of the suppliers with respect to the tax credit, but also information regarding the supplier’s formal tax compliance status.

[Learn more !\[\]\(b792654f2cef9719eabeb6c5be00811e_img.jpg\)](#)

SAT implementa la herramienta de “Verificador Integrado”

Recientemente la Administración Tributaria ha puesto a disposición de los contribuyentes el “Verificador Integrado”; dicha herramienta, está orientada a que sus usuarios puedan validar si los proveedores de los bienes y/o servicios cuentan con incumplimientos tributarios.

[Conoce más !\[\]\(b64b40baaee5acddc1eab8538ba84754_img.jpg\)](#)

The Tax Administration implements the “Integrated Verifier” tool

The Tax Administration recently made available to taxpayers the use of the “Integrated Verifier.” The purpose of this tool is to allow users to verify whether their providers of goods and/or services have any outstanding tax compliance issues.

[Learn more !\[\]\(5d954b3e270654ad8ab0d5913161c03c_img.jpg\)](#)

Guatemala

Tax Alert

Inscripción Patronal de forma virtual >

El artículo 2 del Acuerdo No. 1123, Reglamento de Inscripción de patronos en el Régimen de Seguridad Social establece que “todo patrono, persona individual o jurídica, que ocupe tres o más trabajadores, está obligado a inscribirse en el Régimen de Seguridad Social”.

[Conoce más >>](#)

Online Registration of Employers >

Article 2 of Agreement No. 1123, Regulation for Registration of Employers in the Social Security Regime establishes that “all employers, individuals or legal entities, that have three or more workers, are obligated to register themselves in the Social Security Regime.”

[Learn more >>](#)

Transfer Pricing Newsletter

SAT inicia los requerimientos de los Estudios de Precios de Transferencia 2020 >

Como práctica habitual desde el año 2016, la Superintendencia de Administración Tributaria –SAT– ha solicitado la entrega de los estudios de precios de transferencia a los contribuyentes que han indicado en la Declaración Jurada Anual del Impuesto Sobre la Renta –ISR– haber tenido partes relacionadas en el extranjero y transacciones con ellas.

[Conoce más >>](#)

SAT starts requesting the 2020 Transfer Pricing Studies >

As standard practice since 2016, the Superintendency of Tax Administration – SAT– has requested the submission of transfer pricing studies from taxpayers that have indicated in their Annual Income Tax Return that they have foreign related parties and have conducted transactions with them.

[Learn more >>](#)

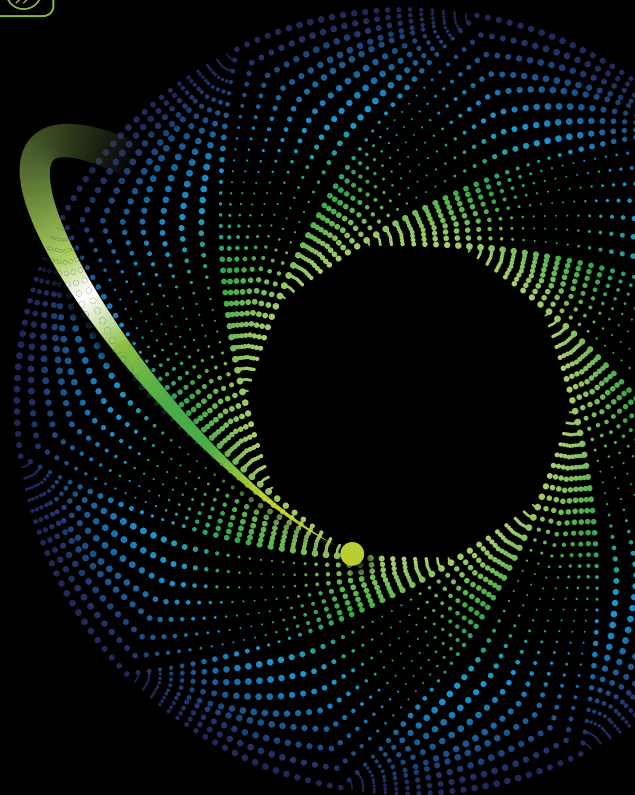

El Salvador

Tax Newsletter

Reforma de las regulaciones fiscales internacionales: Nuevo impuesto mínimo global >

Derivado de los cambios significativos que se han dado ante la acelerada digitalización de la economía, y los nuevos retos que esto supone para los países, la OCDE en conjunto con muchos de sus países miembros, están estudiando una Reforma fiscal internacional, lo cual supondría el establecimiento de un impuesto mínimo global.

[Conoce más >>](#)

International tax reform: New global minimum tax >

Derived from the significant changes that have occurred in the face of the accelerated digitization of the economy, and the new challenges that this poses for countries, the OECD, together with many of its member countries, are studying an international tax reform, which would mean the establishment of a global minimum tax.

[Learn more >>](#)

Costa Rica

Tax Flash

Dirección General de Tributación emite resolución sobre Criterios para la Clasificación de los Grandes Contribuyentes Nacionales >

El 28 de junio de 2021, se publicó en el Diario Oficial La Gaceta la resolución DGT-R-22-2021 denominada "Criterios para la clasificación de los Grandes Contribuyentes Nacionales".

[Conoce más >>](#)

Directorate General of Taxation issues resolution on Criteria for the Classification of Large National Taxpayers >

On June 28, 2021, the resolution DGT-R-22-2021 called "Criteria for the classification of Large National Taxpayers".

[Learn more >>](#)

Continúa avanzando la discusión sobre el impuesto mínimo global >

El 1 de julio, el Marco Inclusivo de la OCDE/G20 sobre BEPS, emitió la declaración denominada "Declaración sobre una solución de dos pilares para abordar los desafíos fiscales derivados de la digitalización de la economía".

[Conoce más >>](#)

The discussion on the global minimum tax continues to move forward >

On 1 July, the OECD/G20 Inclusive Framework on BEPS issued the statement called "Statement on a two-pillar solution to address the fiscal challenges arising from the digitization of the economy".

[Learn more >>](#)

Costa Rica

Tax Flash

Aprueban en segundo debate Ley para atraer trabajadores y prestadores remotos de servicios de carácter internacional >

El 13 de julio de 2021, se aprobó en segundo debate la Ley para atraer trabajadores y prestadores remotos de servicios de carácter internacional. Como su nombre lo indica, esta ley tiene por objetivo promover la atracción de trabajadores que lleven a cabo servicios de forma remota, a través de medios informáticos y de telecomunicaciones, recibiendo por dichas gestiones una remuneración del exterior.

[Conoce más >>](#)

Procedimiento Centroamericano para la Expedición del Certificado de Reexportación >

De conformidad con los procesos de derecho para crear normas que devienen de compromisos internacionales, el viernes 9 de julio se publicó en La Gaceta el Decreto 43015-COMEX-H, denominado Publicación de la Resolución N° 438-2020 (COMIECO-XCIII) de fecha 10 de diciembre de 2020 y sus Anexos: "Procedimiento Centroamericano para la Expedición del Certificado de Reexportación", "Certificado de Reexportación" y su "Instructivo de Llenado".

[Conoce más >>](#)

Cambios en el listado de servicios digitales transfronterizos >

Mediante el oficio SDPEC-110-2021, la Administración Tributaria realizó ajustes al listado de proveedores e intermediarios de servicios transfronterizos sobre los cuales las entidades financieras deberán aplicar la percepción del IVA.

[Conoce más >>](#)

Approved in second debate the Law to attract workers and remote service providers of an international nature >

On July 13, 2021, the Law to attract workers and remote service providers of an international nature was approved in a second debate. As its name indicates, this law aims to promote the attraction of workers who carry out services remotely, through computer and telecommunications means, receiving remuneration from abroad for said efforts.

[Learn more >>](#)

Central American Procedure for the Issuance of the Re-Export Certificate >

In accordance with the legal processes to create rules that deviate from international commitments, on Friday, July 9, Decree 43015-COMEX-H, called Publication of Resolution No. 438-2020 (COMIECO-XCIII) dated December 10, 2020 and its Annexes: "Central American Procedure for the Issuance of the Re-Export Certificate", "Re-export Certificate" and its "Filling Instructions".

[Learn more >>](#)

Changes in the list of Cross-border digital services providers >

With the issuance of the Official Document N°SDPEC-110-2021, the Tax Authorities have made some adjustments to the official list of foreign Electronically Supplied Service (ESS) providers to whom the Financial Entities will apply the 13% VAT rate when the services are enjoyed in Costa Rica.

[Learn more >>](#)

Panamá

Tax News

Se extiende el plazo para la presentación del Estándar Común de Reporte (CRS) correspondiente al periodo fiscal 2020

Resolución N° 201-5674 de 28 de junio de 2021 por medio de la cual se extiende el plazo para la presentación del Estándar Común de Reporte (CRS) correspondiente al periodo fiscal 2020 y Decreto Ejecutivo N° 164 de 2021 que publica el listado de jurisdicciones reportables para el año 2021.

[Conoce más !\[\]\(9dfdaff1d86ba3c1f8353b4d1b61b8c5_img.jpg\)](#)

Extension on the deadline for filing the Common Reporting Standard (CRS) for fiscal year 2020

Resolution No. 201-5674 of June 28, 2021, extending the deadline for the submission of the Common Reporting Standard (CRS) for fiscal year 2020 and Executive Decree No. 164 of 2021, that publishes the reportable jurisdictions.

[Learn more !\[\]\(642aa997563f9a325b310230bb5078b7_img.jpg\)](#)

Mantente informado.
Descubre Deloitte tax@hand

Descarga la APP



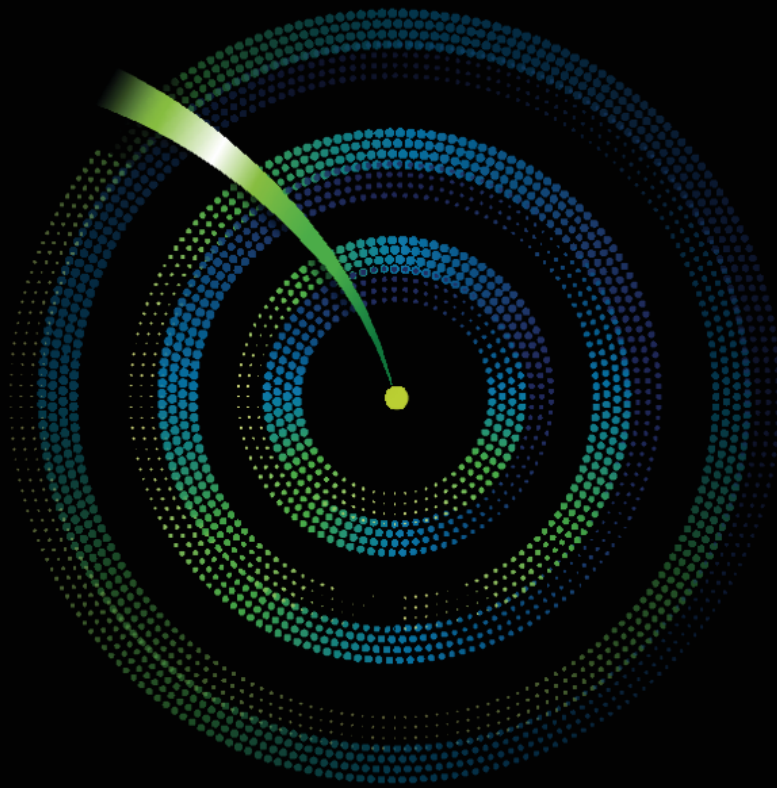

Contacts

Federico Paz
Partner | Tax & Legal
fepaz@deloitte.com

Ghendrex García
Partner | Tax & BPS
ggarciaq@deloitte.com

Deloitte.

Deloitte se refiere a Deloitte Touche Tohmatsu Limited, sociedad privada de responsabilidad limitada en el Reino Unido, a su red de firmas miembro y sus entidades relacionadas, cada una de ellas como una entidad legal única e independiente. Consulte www.deloitte.com para obtener más información sobre nuestra red global de firmas miembro.

Deloitte presta servicios profesionales de auditoría y assurance, consultoría, consultoría fiscal, asesoría legal, en riesgos y financiera respectivamente, relacionados con nuestros clientes públicos y privados de diversas industrias. Con una red global de firmas miembro en más de 150 países, Deloitte brinda capacidades de clase mundial y servicio de alta calidad a sus clientes, aportando la experiencia necesaria para hacer frente a los retos más complejos de los negocios. Los más de 330,000 profesionales de Deloitte están comprometidos a lograr impactos significativos.

Tal y como se usa en este documento, "Deloitte S-Latam MXCA, S.C." es la firma miembro de Deloitte y comprende varios países: Costa Rica, El Salvador, Guatemala, Honduras, México, Nicaragua, Panamá y República Dominicana. Involucra varias entidades relacionadas, las cuales tienen el derecho legal exclusivo de involucrarse en, y limitan sus negocios a, la prestación de servicios de auditoría, consultoría fiscal, asesoría legal, en riesgos y financiera respectivamente, así como otros servicios profesionales bajo el nombre de "Deloitte".

Esta presentación contiene solamente información general y Deloitte no está, por medio de este documento, prestando asesoramiento o servicios contables, comerciales, financieros, de inversión, legales, fiscales u otros.

Esta presentación no sustituye dichos consejos o servicios profesionales, ni debe usarse como base para cualquier decisión o acción que pueda afectar su negocio. Antes de tomar cualquier decisión o tomar cualquier medida que pueda afectar su negocio, debe consultar a un asesor profesional calificado. No se proporciona ninguna representación, garantía o promesa (ni explícito ni implícito) sobre la veracidad ni la integridad de la información en esta comunicación y Deloitte no será responsable de ninguna pérdida sufrida por cualquier persona que confíe en esta presentación.